

# Rzut konstrukcji dachu

## Skala 1:100

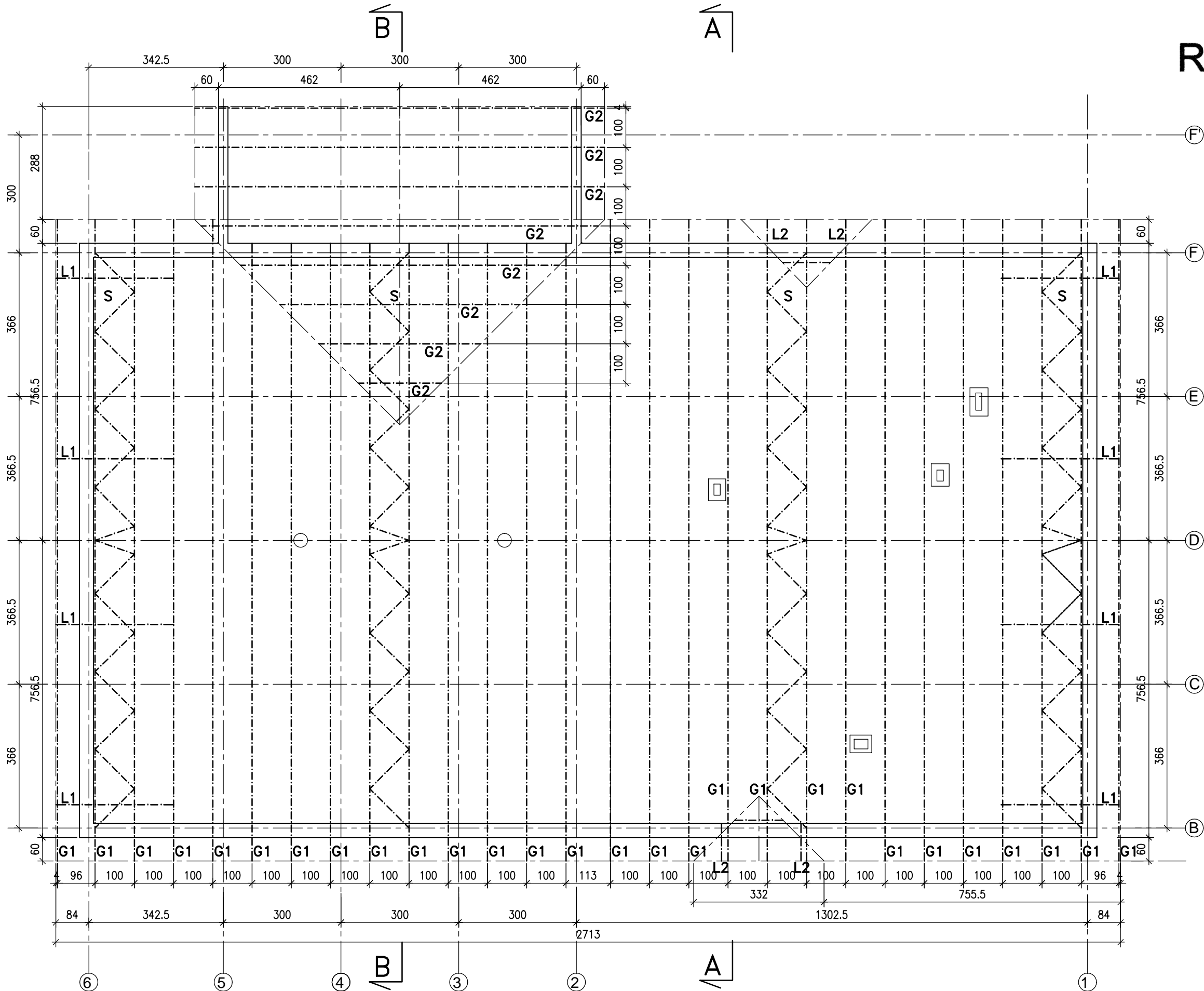

- Konstrukcję dachową wykonać z użyciem prefabrykowanych wiązarów drewnianych o prętach łączonych przy użyciu płytek kolczastych.
  - Mocowanie do wieńca przy użyciu kotew mechanicznych.
  - G1; wiązar
  - G2; wiązar
  - S; stężenie połaciowe
  - L1, L2, L3; elementy uzupełniające
- PRACOWNIA PROJEKTOWA  
arch. Justyna Turlińska-Górnzy  
EGZEMPLARZ ORYGINALNY

JT	DESIGN & PROJEKT arch. Justyna Turlińska-Górnzy tel. kom. 0 509 093 621 Nieżywiec 104 tel. kom. 0 605 835 076 77-300 Czuluchów e-mail: jt-projekt@wp.pl	
	Oblekt: Adres:	ŚWIELICA WIEJSKA SW-01B Skala 1:100
Nazwa rysunku: RZUT KONSTRUKCJI DACHU		Rys. nr K-2
Autor opracowania:	Imię i Nazwisko uprawnienia	Data Podpis
Architektura Konstrukcja	mgr inż. MIROSŁAWA PILARSKA Upr. bud. nr 472/68 do projektowania w specjalności arch., konstr.-budowl. i instalacyjnej	15.11.2014r.
Adaptujący:	Imię i Nazwisko uprawnienia	Data Podpis
Architektura:		
Sprawdzający:	Imię i Nazwisko uprawnienia	Data Podpis
Architektura:		